

Prüferarbeitsplatz | IDEA-Ausgabeformat* Modulerweiterung

Komfortable Erfüllung der Abgabenordnung (GdPdU)

- Mehrjahreskonzept für Zugriff auf beliebig viele Jahre
- Daten automatisch im IDEA-Format erzeugen

Zwei Module für die Betriebsprüfung

Hierbei handelt es sich um den Prüferarbeitsplatz und die Unterstützung des IDEA-Ausgabeformats. Im Rahmen der „Grundsätze zum Datenzugriff und zur Prüfbarkeit digitaler Unterlagen“ hat der Betriebsprüfer seit dem 1. Januar 2002 das Recht,

- zwischen unmittelbarem und mittelbarem Zugriff auf Ihre Finanzdaten zu wählen oder
- eine Datenträgerüberlassung zu verlangen – rückwirkend auf die Daten von zehn Wirtschaftsjahren.

Aufwand reduzieren bei Vorbereitung und Durchführung

Der Betriebsprüfer kann die Rechnungswesensoftware Ihres Unternehmens selbst nutzen oder Sie auffordern, spezielle Auswertungen zu erstellen. Durch das Mehrjahreskonzept der Diamant®/3 Finanzbuchhaltung ist der Zugriff auf beliebig viele Jahre möglich. Dadurch reduziert sich der Aufwand bei der Vorbereitung und Durchführung der Prüfung.

Der Prüferarbeitsplatz

Die Berechtigungen für den Betriebsprüfer auf die steuerlich relevanten Sachverhalte sind in Abstimmung mit dem Bundesministerium für Finanzen vorkonfiguriert. Diese sind im Einzelfall individuell erweiterbar, notwendige Sachverhalte damit zur Ansicht freigeschaltet. Berichte, welche die steuerlich relevanten Inhalte der Betriebsprüfung zeigen, sind im Profil enthalten.

Was hat der Prüfer sich angesehen?

Darüber hinaus protokolliert der Prüferarbeitsplatz alle Bewegungen und Abrufe im Detail. Die Prüfung wird durch das so erstellte Protokoll transparent. Es beantwortet zum Beispiel Fragen wie: „Welche Liste wurde mit welchen Selektionen am Bildschirm betrachtet oder gedruckt?“ Damit haben Sie jederzeit die Kontrolle darüber, welche Inhalte geprüft wurden.

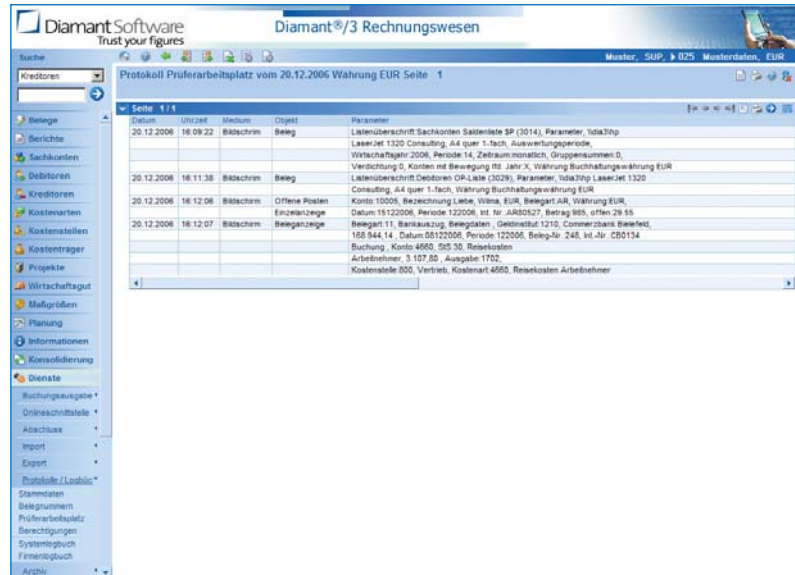

Das Prüferprotokoll dokumentiert jeden Schritt.

Das IDEA-Ausgabeformat

Das Modul bietet die Datenträgerüberlassung im IDEA-Format. IDEA ist die von deutschen Finanzbeamten zur Analyse der Datenträger genutzte Prüfsoftware. Für die Datenträgerüberlassung stellt die Diamant®/3 Finanzbuchhaltung die steuerlich relevanten Daten so zur Verfügung, dass sie von der Prüfsoftware IDEA eingelesen und analysiert werden können. Per Knopfdruck werden die Daten automatisch im IDEA-Format erzeugt und zum Beispiel auf einer CD gespeichert.



Spezielle, dezimierte Menü-Auswahl für den Betriebsprüfer.



Ausgabe der Datenträgerüberlassung im IDEA-Format.

*Diamant Software bietet Ihnen beide Module zu einem Preis an. Sie sind zusätzlich als Komplettpaket „Digitale Betriebsprüfung“ erhältlich.