

# Berichtswesen

## Sofortige Bereitstellung der Zahlen

- Informationen ausgeben auf dem Monitor, Drucker oder als Datei-Export
- Sämtliche Berichte in Echtzeit erzeugen

## Alle Jahre im Zugriff

Die Diamant®/3 Finanzbuchhaltung unterstützt Sie bereits im Standard mit einem leistungsstarken Berichtswesen. Durch das Mehrjahreskonzept erhalten Sie alle Berichte aus sämtlichen Wirtschaftsjahren. So beantworten Sie Fragen nach Daten und Zahlenentwicklungen auf Knopfdruck und vergleichen die Werte mit der aktuellen Situation. Durch mehrere Browserfenster stellen Sie komfortabel verschiedene Auswertungen parallel dar.

Damit Sie bei den über 100 mitgelieferten Auswertungen den Überblick behalten, sind die Berichte in Sachthemen gegliedert, zum Beispiel

- Bilanz,
- BWA,
- Sachkonten,
- Kreditoren,
- Debitoren,
- Personenkonten.

## Bilanzstruktur vorkonfiguriert

Die Diamant®/3 Finanzbuchhaltung stellt Ihnen eine Bilanz bzw. Gewinn- und Verlustrechnung nach den Bestimmungen des § 266 ff. HGB zur Verfügung. Außerdem können Sie alternative Bilanzschemata einrichten.



Als Vorschlag erhalten Sie im Lieferumfang den Aufbau nach IFRS. Zur anschaulichen Analyse werden die Bilanzkennzahlen grafisch dargestellt. Bilanz bzw. Gewinn- und Verlustberichte sind immer aktuell abrufbar. Ihre Sachkonten werden automatisch zugewiesen. Natürlich können Sie auch individuelle Anpassungen vornehmen.



Über 100 sofort abrufbare Berichte im Standard.

Weitere Berichte und Berichtsgruppen erhalten Sie, wenn Sie spezielle Module wie zum Beispiel „Währung“ verwenden. → Informationen dazu finden Sie auf der Seite 28.

AKTIVA	
<b>A. Anlagevermögen</b>	<b>3.370.874,76</b>
<b>I. Immaterielle Vermögensgegenstände</b>	<b>4.250,00</b>
1. Konzessionen, gewerbliche Schutzrechte u. ähnl. Rechte u. Werte sowie Lizenzen an solchen Rechten und Werten	4.250,00
<b>II. Sachanlagen</b>	<b>2.516.624,76</b>
1. Grundstücke, grundstücksgleiche Rechte und Bauten einschließlich Bauten auf fremden Grundstücken	2.038.362,00
2. Technische Anlagen und Maschinen	28.095,82
3. Kraftfahrzeuge	68.768,00
4. Andere Anlagen, Betriebs- u. Geschäftsausstattung	15.110,00
a) davon Geringwertige Wirtschaftsgüter	0,00
5. Geleistete Anzahlungen und Anlagen im Bau	365.488,94
<b>III. Finanzanlagen</b>	<b>886.000,00</b>
1. Beteiligungen	300.000,00

Aufruf der Bilanz bzw. Gewinn- und Verlustberichte nach individuellen Vorgaben. In der Analyse werden Sie mit grafischen Elementen unterstützt.



# Berichtswesen | „Drill-Down“-Funktion

## Anwendungsfall aus der Praxis

- Detaillierte Recherchen in den Buchhaltungsdaten
- Mit einem Archiv die konkrete Rechnung vor Augen

## Gehen Sie den Buchungen per „Drill-Down“-Funktion auf den Grund

Detaillierte Recherchen in Ihren Buchhaltungsdaten ermöglicht die „Drill-Down“-Funktion. Sie können dargestellte Salden und Übersichten als Ausgangspunkt Ihrer Analyse verwenden und von dort bis zur Einzelbuchung verzweigen.

Konto	Bezeichnung	Saldo 03.07	%	Planwert 03.07	Abw. Periode	Abw. %	aufgel. Jahr bis 03.07	%	aufgel. Planwert bis 03.07	Abweichung
<b>ERLÖSE</b>										
• Erlöse Inland		366.010,74	74,4	513.434,05	147.424,11	-28,7	962.526,16	67,0	1.376.159,60	413.633,44
• Erlöse Ausland		125.825,16	25,6	160.560,00	34.734,82	-21,6	475.969,80	33,0	428.160,00	46.909,80
<b>Gesamterlöse</b>		<b>491.835,92</b>	<b>100,0</b>	<b>673.994,05</b>	<b>182.158,93</b>	<b>-27,0</b>	<b>1.437.596,76</b>	<b>100,0</b>	<b>1.804.319,60</b>	<b>366.724,84</b>
<b>Materialeinwand</b>										
• Wareneinwand		55.219,41	-11,2	60.624,00	5.404,59	-8,9	210.906,94	-14,7	215.552,00	4.645,06
• Betriebsstoffe		13.339,75	-2,7	11.718,00	1.621,75	+13,8	37.302,06	-2,6	41.664,00	4.361,94
• sonstiger Materialeinwand		7.961,53	-1,6	12.546,00	4.584,47	-36,5	35.431,28	-2,5	44.608,00	9.176,72
<b>Wareneinkauf gesamt</b>		<b>76.520,69</b>	<b>-15,6</b>	<b>84.888,00</b>	<b>8.367,31</b>	<b>-9,9</b>	<b>283.640,28</b>	<b>-19,7</b>	<b>301.824,00</b>	<b>18.183,72</b>
<b>Rohertrag</b>		<b>415.315,23</b>	<b>84,4</b>	<b>589.106,05</b>	<b>173.791,62</b>	<b>-29,5</b>	<b>1.153.956,48</b>	<b>60,3</b>	<b>1.502.495,60</b>	<b>348.541,12</b>

„Warum sind die Kosten für Büro, Porto und Telefon so hoch? Welche Konten sind das überhaupt?“

„Drill-Down“-Funktion für Bürokosten: „Fast 50 Prozent kommen aus dem Konto Bürobedarf. Warum?“

Stammkonten	Bezeichnung 1	Bezeichnung 2	Saldo	Berechtigung	Kostenkonto
4930	Bürobedarf		12.891,04		
4930	Zeitschriften und Bücher		1.250,00		
4930	Post- und Porto		1.000,00		
4930	Rechts- und Beratungskosten		1.000,00		
4930	Abdruck- und Prüfungsstellen		1.000,00		
4930	Nebenkosten des Geldverkehrs		1.000,00		
4930	Sonstige Kosten		1.000,00		

„Sehen wir uns den Kontoauszug vom Konto 4930 genauer an.“

Konto	Bezeichnung	Soll	Haben	SG	Bewertungsart	Text
4930	Bürobedarf	522,49				
1570	Abziehbare Vorkasse		99,27			
<b>Gesamt</b>		<b>522,49</b>	<b>99,27</b>			

„Von dort kommen wir weiter bis zur Ursprungsbuchung.“

**Büromaterial und Zeichenbedarf**  
Schrüter und Co. GmbH  
Wassergasse 11  
32791 Lage (Lippe)

Telefon: 05232-75875  
Telefax: 05232-75878

Muster GmbH  
Sunderweg 2  
33649 Bielefeld

Kundennummer: 57875  
Rechnung: 14757  
Ihr Auftrag vom: 15.01.07  
Ansprechpartner: Karin Schlüter

**15.01.2007**

RECHNUNG

Artikel	Bezeichnung	Anzahl	Preis	Gesamtbetrag Euro	St.
2.HD	Disketten 3 1/2 Zoll	200 Stk.	0,19	38,00	19%

Lage, den 14.03.07

## Archivierungslösung und Finanzbuchhaltung

In Verbindung mit einer Archivierungslösung können Sie mit der Diamant®/3 Finanzbuchhaltung in einem weiteren Schritt den eingescannten Originalbeleg überprüfen.\*

## Neben OP-Listen, Saldenlisten, BWAs und Bilanzen stehen zur Verfügung:

- Diverse Mehrjahresvergleiche
- Diverse Monatsvergleiche
- Summen- und Saldenlisten
- Planvergleiche
- Fälligkeits- und Zahlungsübersichten
- Dokumentation des Zahlungsverhaltens
- Umsatzvergleiche (als Monats- und Jahresvergleich)
- Rechtsfälle
- OP-Liste mit Wechselobligo
- Liquidität und Zahlungsmittel
- Gemischtes Kontokorrent

## Weitere Auswertungen, die über das Berichtswesen generiert werden:

- Kontendruck, auch selektiert möglich. Der Kontendruck ist unabhängig vom Periodenwechsel und kann zu beliebigen Zeitpunkten (Monat, Jahr) durchgeführt werden. Der Kontendruck kann insgesamt oder für Teilbereiche wiederholt werden.
- Journaldruck, auch selektiert möglich.
- Umsatzsteuervoranmeldungen mit umfangreichen Verprobungen. Die Verprobung kann in der Diamant®/3 Finanzbuchhaltung wahlweise auch für die Vorsteuer erfolgen. Jeder abziehbare Vorsteuerbetrag wird auch beim Finanzamt gemeldet. Ist Ihre Firma umsatzsteuerbefreit, können Sie ohne Steuerschlüssel erfassen.
- Dauerfristverlängerung 1/11 mit automatischem Abzug im letzten Monat.
- Der Ausdruck der zusammenfassenden Meldung für die zu meldenden Umsätze aus dem EU-Binnenmarkt erfolgt versandfertig.\*\*
- Umfangreiche Protokolle und Logbücher.

Diamant Software Trust your figures		Diamant®/3 Rechnungswesen					
Tagesgenaue Vorschau Istwerte bis 15.03.2007 Währung EUR Seite 1		Muster, SUP, 025 Musterdaten, EUR					
Seite 1/1	Vortrag	25.03.07	26.03.07	27.03.07	28.03.07	29.03.07	30.03.07
<b>LIQUIDITÄTSPLANUNG</b>							
<b>UMSÄTZE</b>							
Inland	958.731,65-	0,00	23.389,81-	23.389,81-	23.389,80-	22.819,33-	22.819,33-
Ausland	480.676,45-	0,00	7.314,40-	7.314,40-	7.314,40-	7.136,00-	7.136,00-
Sonstige Erträge	9.596,39-	0,00	0,00	0,00	0,00	0,00	0,00
<b>UMSÄTZE GESAMT</b>	<b>1.449.004,49-</b>	<b>0,00</b>	<b>30.704,21-</b>	<b>30.704,21-</b>	<b>30.704,20-</b>	<b>29.955,33-</b>	<b>29.955,33-</b>
<b>KOSTEN</b>							
Wareneinsatz (19% Vst)	282.013,91	0,00	0,00	0,00	0,00	0,00	15.922,80
Personal	431.752,04	0,00	0,00	66.465,19	0,00	59.185,18	0,00
Sonstige Kosten (19% VSt)	247.932,25	0,00	2.022,50	771,29	771,22	752,48	13.028,08
Sonstige Kosten (ohne VSt)	144.235,20	0,00	0,00	0,00	0,00	0,00	0,00
<b>KOSTEN GESAMT</b>	<b>1.105.933,40</b>	<b>0,00</b>	<b>2.022,50</b>	<b>67.236,48</b>	<b>771,22</b>	<b>59.937,66</b>	<b>0,00</b>
<b>UMSATZSTEUER</b>							
Erwartete USt	182.159,01-	0,00	4.444,06-	4.444,06-	4.444,06-	4.335,67-	4.335,67-
Erwartete VSt	100.889,77	0,00	384,28	146,55	146,53	142,97	142,97
<b>ERWARTETE UST-ZAHLUNG</b>	<b>81.469,24-</b>	<b>0,00</b>	<b>4.059,78-</b>	<b>4.297,52-</b>	<b>4.297,53-</b>	<b>4.192,70-</b>	<b>4.192,70-</b>
<b>BRUTTO-UMSATZEKOSTEN</b>							
Brutto Umsatz	1.631.163,50-	0,00	35.148,27-	35.148,27-	35.148,26-	34.291,00-	34.291,00-
Brutto Wareneinkauf	335.596,55	0,00	0,00	0,00	0,00	0,00	0,00
Brutto Sonstige Kosten	726.791,42	0,00	2.406,78	67.383,03	917,75	60.080,63	0,00
<b>FORD.VERBINDLICHKEITEN</b>	<b>122.383,02</b>	<b>0,00</b>	<b>0,00</b>	<b>0,00</b>	<b>0,00</b>	<b>0,00</b>	<b>0,00</b>
<b>GELDBESTÄNDE</b>	<b>624.335,87</b>	<b>0,00</b>	<b>0,00</b>	<b>0,00</b>	<b>0,00</b>	<b>0,00</b>	<b>0,00</b>
<b>ÜBERTRAG LIQUIDITÄT</b>	<b>0,00</b>	<b>587.965,63</b>	<b>581.640,64</b>	<b>577.352,75</b>	<b>509.440,46</b>	<b>508.339,50</b>	<b>508.339,50</b>
<b>ZUFÜSSE</b>							
Einzahlungen Forderungen	159.951,71	0,00	490,93	545,52	73,99	0,00	0,00
Einz. geplante sonstige Erträge	0,00	0,00	0,00	0,00	0,00	0,00	0,00
Einz. geplante Umsätze	0,00	0,00	0,00	0,00	0,00	0,00	0,00
<b>SUMME ZUFÜSSE</b>	<b>159.951,71</b>	<b>0,00</b>	<b>490,93</b>	<b>545,52</b>	<b>73,99</b>	<b>0,00</b>	<b>0,00</b>
<b>ABEHLICKE</b>							

Taggenaue Liquiditätsübersicht.

Berichtsabruf für taggenaue Vorschau.



Alle Berichte der Diamant®/3 Finanzbuchhaltung können auch als Datei (PDF, MS Excel, CSV) ausgegeben oder per E-Mail versandt werden. Dadurch wird die Präsentation Ihrer Unternehmenszahlen wesentlich erleichtert. Durch die Integration mit Microsoft Office können Sie direkt aus MS Access oder MS Excel auf die Diamant®/3 Datenbanktabellen zugreifen.

\*Die Diamant®/3 Finanzbuchhaltung bietet Ihnen verschiedene Module zum Thema Archivierung. Weitere Informationen mit detaillierter Beschreibung der Integrationsmöglichkeiten finden Sie in der Broschüre „Integration“.

\*\*Modul „Zusammenfassende Meldungen“

# Modularerweiterung Individuelles Berichtswesen

## Ganz neue Berichte entwerfen

- Individuelles Berichtswesen als modulare Erweiterung
- Auswertungen und Anforderungen über den Standard hinaus

## Listen selbst erstellen

Dazu benötigen Sie keinen Softwareberater oder Programmierer. Der komfortable Berichtsgenerator unterstützt Sie bei der Gestaltung der Listen und Auswertungen. Sie können auf Basis der mitgelieferten Standardberichte Ihre individuellen Auswertungen erstellen oder ganz neue Berichte entwerfen. Das Modul „Erweitertes Berichtswesen“ unterstützt Sie in Ihren Auswertungen, so dass Sie die vorgefertigten Berichte nach Ihren Anforderungen ändern können.

## Völlig freie Hand mit dem Modul „Administratorlizenz Berichtswesen“

Hiermit entwerfen Sie in Struktur und Aussage neue Auswertungen aus den verschiedenen Bereichen des Rechnungswesens.

Sie definieren bei neuen Berichten gegebenenfalls

- die Datenbanksichten,
- zusätzlich die Selektionskriterien,
- Sortierreihenfolgen mit beliebigen Gruppenwechseln,
- Spaltenaufbauten sowie
- die Formatierung der Werte.

**!** Die Module „Erweitertes Berichtswesen“ und „Administratorlizenz Berichtswesen“ sind für das gesamte Diamant Rechnungswesen einsetzbar.

**!** Bei Updates der Software werden Ihre individuellen Berichte berücksichtigt und automatisch auf den neuen Programmstand gebracht.

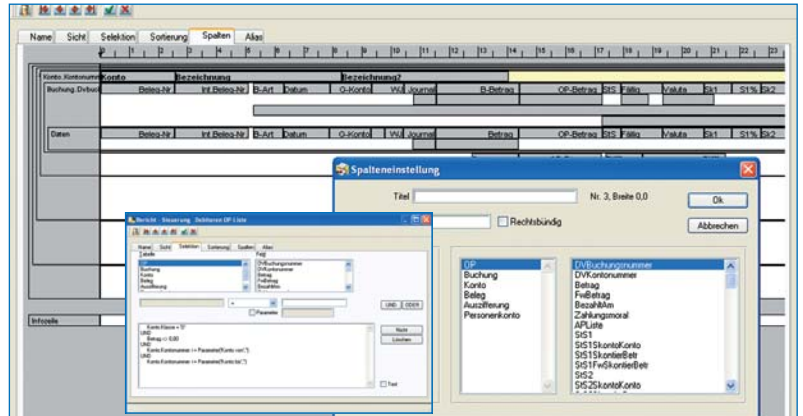

Der komfortable Berichtsgenerator im Diamant®/3 Rechnungswesen.

Vertriebsgebiet	Beleg-Nr.	Int. Beleg-Nr.	B-Jahr	Datum	G-Konto	VW	Journal	Betrag	OP-Betrag	StG	Fällig	OP-Text
10000	Diverse Kunden A - Z				Deutschland							
	AR00120	AR	2007	15.02.2007	8000	2007	1066	2.540,40	2.540,40		15.02.07	Th. Oberwald - Bielefeld
	AR00123	AR	2007	23.02.2007	8700	2007	1067	788,80	788,80		23.02.07	R. Walkenhorst - Bielefeld
												Raner Walkenhorst, Ruhrstr. 5, 33000 Bielefeld
								3.329,20		Fällig:	3.329,20	
10001	Meier, Anton				Köln							
	AR00124	AR	2007	14.02.2007	8000	2007	1068	464,00	464,00		16.03.07	
	AR00125	AR	2007	05.03.2007	8000	2007	1069	1.740,00	1.740,00		04.04.07	
												10.03.07
								696,00		Fällig:	696,00	13.04.07
								1.740,00		Fällig:	1.740,00	17.04.07
								1.160,00		Fällig:	464,00	
10002	Meier, Heinrich				Dortmund							
	AR00175	AR	2007	01.02.2007	8000	2007	1239	2.110,60	2.110,60		02.02.07	
	AR00169	AR	2007	12.03.2007	8000	2007	1189	1.955,60	1.955,60		11.04.07	
								1.741,62		Fällig:	1.741,62	14.04.07
								4.907,82		Fällig:	2.110,60	
10009	Speckmann, Franz				Düsseldorf							
	AR00145	AR	2007	26.01.2007	8000	2007	1091	2.611,04	2.611,04		26.02.07	
	AR00146	AR	2007	17.02.2007	8000	2007	1092	755,15	755,15		19.03.07	
								3.366,19		Fällig:	3.366,19	
10010	Krause OHG				Bielefeld							
	23665	AR00181	AR	16.03.2007	8100	2007	1392	18.474,25	18.474,25	81	14.04.07	
	23666	AR00182	AR	15.03.2007	8100	2007	1393	2.655,00	2.655,00	81	14.04.07	
	123457	AR00177	AR	31.03.2007	8050	2007	1388	35.902,25	35.902,25	89	30.04.07	
								57.031,50		Fällig:	0,00	
10012	Hallmann GmbH & Co KG				Hannover							
	AR00008	AR	2007	01.03.2007	8000	2007	1296	2.380,00	773,50		31.03.07	Einbuchung 2 T5R

Ihr ganz individueller Kennzahlenbericht.

Konto	Bezeichnung	aufgel. Jahr	aufgel. VJ	Abw. Abweichung
Eigenkapital	Eigenkapital	5.317.760,95	5.165.868,44	151.772,51
	Fremdkapital	240.000,00	240.000,00	
	Gesamtkapital	5.557.760,95	5.405.868,44	151.772,51
Eigenkapitalquote	Eigenkapitalquote	95,68	95,56	0,12
	Fremdkapitalquote	4,32	4,44	0,12
Anlagevermögen	Anlagevermögen	3.126.024,76	2.518.833,00	607.191,76
	Umlaufvermögen	2.702.485,85	2.885.491,90	103.006,05
	Langfr. Fremdkapital	240.000,00	240.000,00	
Anlagedeckungsgrad I	Anlagedeckungsgrad I	170,06	205,09	35,01
	Anlagedeckungsgrad II	177,76	214,62	36,87
	Anlageintensität	52,91	46,61	6,30
	Umlaufquote	47,89	53,39	6,30
Finanzlage	Liquide Mittel	1.751.734,20	1.956.438,07	204.704,87
	Forderungen	408.496,65	242.542,49	165.954,16
	Kurz. Fremdkapital	1.530.496,58	1.890.748,53	360.251,95
Warenkauf	Warenkauf	283.640,28	290.395,08	6.754,80
	Kosten/Aufwand	1.044.648,39	1.035.057,13	9.591,26
Umsatz	Umsatz	1.585.412,15	1.543.687,89	41.724,16
	Umsatz pro Mitarbeiter	32,00	31,00	1,00
Wirtschaftlichkeit	Umsatz pro Mitarbeiter	49.544,13	49.796,39	252,26
	im Verhältnis zum Aufwand	151,77	149,14	2,62
	im Verh. z. Aufwand + WEK	119,36	116,47	2,89

Individuelle Gruppierungen und speziell erstellte Berichte.

**!** Sie erhalten die Ampeln und die farbigen Formatierungen der Berichte im Ausdruck farbige. Diese Funktion steht Ihnen für die betriebswirtschaftlichen Analysen (BWA) und die Kostenrechnungsberichte zur Verfügung. Die Schrift- und Hintergrundfarben können Sie individuell einstellen.